



UNIVERSIDAD SIMÓN BOLÍVAR
SECRETARÍA
DIRECCIÓN DE SERVICIOS MULTIMEDIA

INFORME DE AVANCE
VIRTUALIZACIÓN DE LAS ASIGNATURAS
DE LA CARRERA DE ORGANIZACIÓN EMPRESARIAL
AL 30/09/2013

A fin de alcanzar la meta de virtualización de las asignaturas de la carrera Organización Empresarial en la modalidad semipresencial, la Dirección de Servicios Multimedia, a través de la Unidad de Edumática se encuentra trabajando en el Desarrollo, Diseño y Producción de Contenidos. En este sentido, en el Cuadro N. 1 se muestran las actividades que se vienen desarrollando y sobre lo cual se expondrán los niveles de avances alcanzado en términos generales en este informe.

Cuadro 1: Actividades Asociadas a la Virtualización de Contenidos

Fase I	Levantamiento de Contenidos	Presentación de metodología	Charla a los profesores
			Entrega de Plantillas
		Certificación Programa	Recepción de Programa de los profesores
			Certificación de los Programas Académicos en Decanatos
		Completar Plantillas	Atención de Consulta por parte de los profesores en cuanto al llenado de las plantillas
			Recepción de Plantillas
			Validación de plantillas vs recursos faltantes
		Revisión inicial (preliminar)	
Fase II	Producción de contenidos	Desarrollo Contenidos	Solicitud contenidos
			Recepción
			Revisión/Ajustes
		Diseño de contenidos	Aplicar formato
			Tecnología de texto
			Solicitud imágenes DG
	Elaboración G.Audio		
	Producción MM	Elaboración G.Anim.	
		Entr. insumos Dpto.MM	
		Subir fuentes Google Drive	
		Revisión DI	
		Ajustes MM	
			Conversion iSpring MM
			Subir Google Drive recursos convertidos
		Plataforma	Montaje en el Aula
Diseño de Actividades	Insumos	Solic. Consignas e Insumos (recursos)	
		Recepción de Consignas	
	Estandarización	Aplicar formato	
		Tecnología de texto	
	Plataforma	Montaje en aula	
		Revisión/Ajustes	
Fase III	Validar Curso	Plataforma	Integración de los Recursos Visuales y Audiovisuales según metodología pedagógica
		Revisión final	Revisión del contenido de la asignatura en el aula virtual se corresponda con el Programa Académico certificado
	Liberar Curso	Plataforma	Privilegios de acceso a la instancia académica que corresponda

ASIGNATURAS DEL PRIMER AÑO

En el trimestre académico septiembre-diciembre 2012, se cumplió con la Fase I del proceso para la virtualización de las asignaturas del primer año de la Carrera de Organización Empresarial. Sin embargo, las asignaturas Inglés I, Inglés III y Fundamentos de Derecho no lograron culminar la Fase I.

Continuando con el cronograma, en enero 2013 se inicio la Fase II, la cual se planifico culminar en conjunto con la Fase III en el mes de julio 2013. Para el mes de julio sólo se alcanzo un 26,67% de la meta de virtualización de las asignaturas.

A continuación en el Gráfico 1 se representa el avance general alcanzado al 30/09/2013 en el proceso de virtualización de las quince (15) asignaturas que conforman el primer año de la Carrera de Organización Empresarial (Fase I y Fases II y III), y la adecuación de la Plataforma Moodle que soportará los contenidos académicos en la modalidad semipresencial.

Gráfico 1: Avance General de la Virtualización del Primer Año Org. Empresarial al 30/09/2013 – Fases I*, II y III.

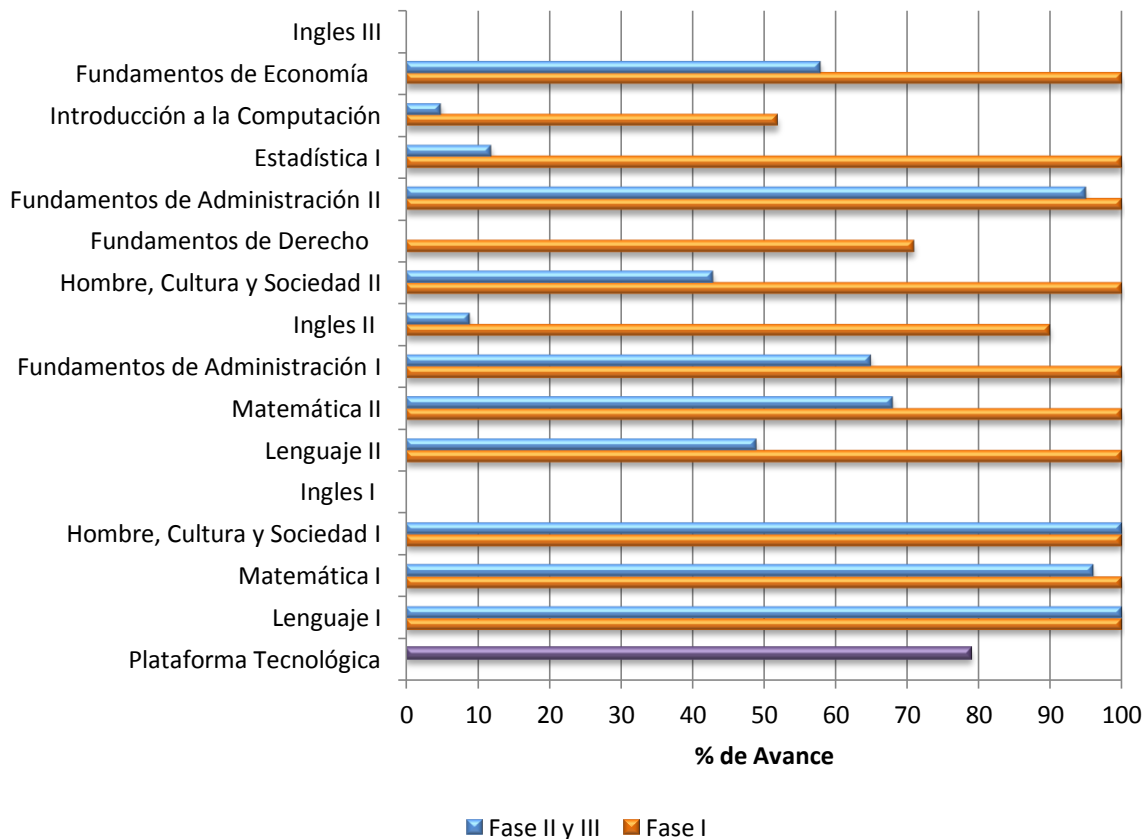

*Nota: El porcentaje de avance de la Fase I corresponde al material presente en las carpetas compartidas en el Google Drive

Con la evaluación de la metodología que se está aplicando, se procedió a reprogramar la meta fijada inicialmente. En este sentido, en el Gráfico 2 se representa la reestimación realizada por la DSM para cada asignatura del Primer Año de la Carrera de Organización Empresarial y su nivel de avance al 30/09/2013.

Gráfico 2: Meta reprogramada para Septiembre - Diciembre 2013 (Fase II y III)

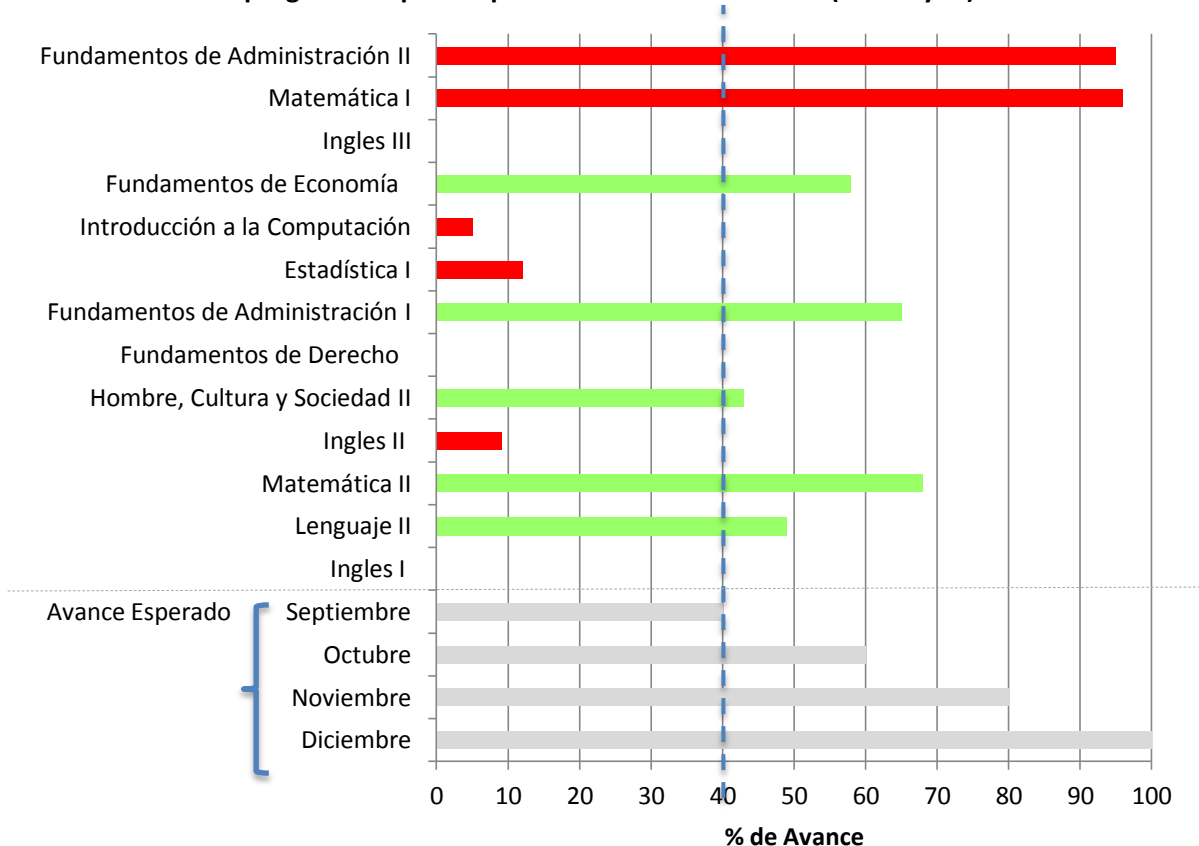

Leyenda:
■ Sobre lo esperado ■ En lo esperado ■ Por debajo de lo esperado ■ Estimado

Los cursos de *Matemática I* y *Fundamentos de Administración II* debieron estar listos para el mes de julio, sin embargo, aún se presentan como inconclusos

Matemática I: En producción de los audios.

Matemática II: El porcentaje reflejado corresponde al tratamiento de los contenidos y guías de ejercicio

Hombre, Cultura y Sociedad II: El porcentaje se corresponde al desarrollo y diseño de los contenidos (recepción, revisión y ajustes) y al diseño de las unidades y subida de plantillas en el aula virtual.

Lenguaje II: El porcentaje refleja el avance en cuanto al desarrollo y diseño de los contenidos (Fase II: Producción de contenidos) y adecuación del aula virtual.

Fundamentos de Administración I: Se encuentra en producción de contenidos.

Fundamentos de Economía: Se encuentra en producción de contenidos.

Fundamentos de Derecho: Se mantiene el mismo porcentaje. Se espera completar al 100% la Fase I en la primera semana del mes de octubre e iniciar con la Fase II

Inglés I: Se espera recibir la primera semana del mes de octubre los primeros insumos correspondientes a la Fase I.

Inglés II: No hubo avance por parte del experto en contenido.

Inglés III: No existe ningún recurso a revisar hasta esta fecha.

Introducción a la Computación: No hubo avance por parte del experto en contenido.

Estadística I: El porcentaje refleja el avance en cuanto a la recepción y revisión de las plantillas y el material de apoyo.

Para el mes de septiembre se presentan con mayor dificultad las asignaturas Inglés I, II y III, así como Introducción a la Computación.

ASIGNATURAS DEL SEGUNDO AÑO

Conforme a lo programado, en el mes de enero 2013 inicio el proceso para la virtualización de las quince asignaturas del segundo año de la carrera de Organización Empresarial, dictando la charla a los profesores responsables y la entrega de las plantillas a ser completadas por estos.

Acorde a las actividades ejecutadas hasta el 30/09/2013, la Fase I no ha podido ser concluida. Las siete (7) asignaturas que aun no presentan avance son Técnicas de Control de Calidad, Contabilidad II, Comunicación Gerencial, Contabilidad I, Legislación Laboral, Sistemas y Procedimientos y, Métodos y Tiempo.

En el Gráfico N. 3 se representa el nivel de avance en cuanto a la entrega de las Plantillas (3, 4, 5, 6, 7, 8 y 9), los recursos y los Programas Académicos de las Asignaturas a Virtualizar por parte de los profesores responsables.

Gráfico 3: Plantillas*, Recursos y Programas Académicos consignados por los profesores responsables del Segundo año de Org. Emp. al 30/09/2013 (Fase I)**

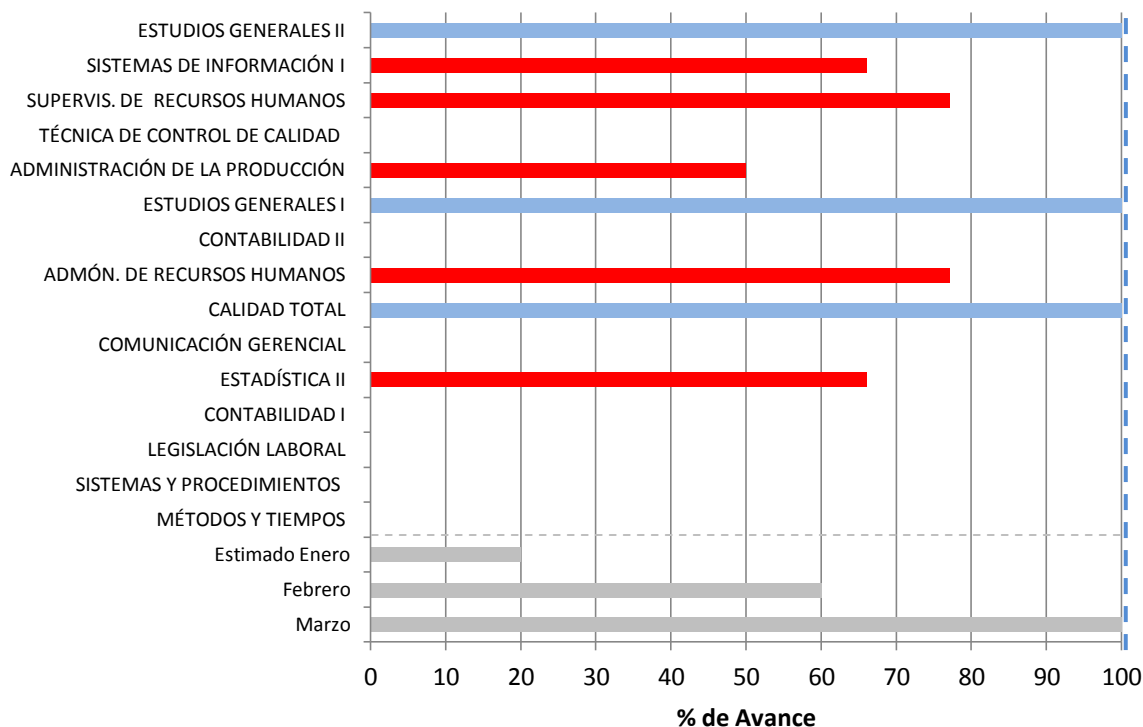

Leyenda:

■ Sobre lo esperado
 ■ En lo esperado
 ■ Por debajo de lo esperado
 ■ Estimado

(*)

- Plantilla N° 3 ESTRUCTURACIÓN PEDAGÓGICA DE UN CURSO EN LÍNEA PARA SER DICTADO EN LA MODALIDAD SEMI-PRESENCIAL
- Plantilla N° 4 INSTRUCCIONES PARA UN RECORRIDO EXITOSO
- Plantilla N° 5 BIENVENIDA AL CURSO
- Plantilla N° 6 PLAN DE TRABAJO
- Plantilla N° 7 GLOSARIO
- Plantilla N° 8 BIBLIOGRAFÍA
- Plantilla N° 9 DE QUÉ TRATA EL TEMA

**El porcentaje de avance de la Fase I corresponde al material presente en las carpetas compartidas en el Google Drive

ASIGNATURAS DEL TERCER AÑO

Conforme a lo programado, en el mes de mayo 2013 inicio el proceso para la virtualización de las asignaturas del tercer año de la carrera de Organización Empresarial (6 cursos regulares, 4 Electivas Profesionales y 1 Pasantías), dictando la charla a los profesores responsables y la entrega de las plantillas a ser completadas por estos.

En el Gráfico N. 4 se representa el nivel de avance en cuanto a la entrega de las Plantillas (3, 4, 5, 6, 7, 8, 9 y 10), los recursos y los Programas Académicos de las Asignaturas a Virtualizar por parte de los profesores responsables. Reportaron avance las asignaturas de Toma de Decisiones y Administración de Materiales.

Gráfico 4: Plantillas*, Recursos y Programas Académicos consignados por los profesores responsables del Tercer año de Org. Emp. al 30/09/2013 (Fase I)**

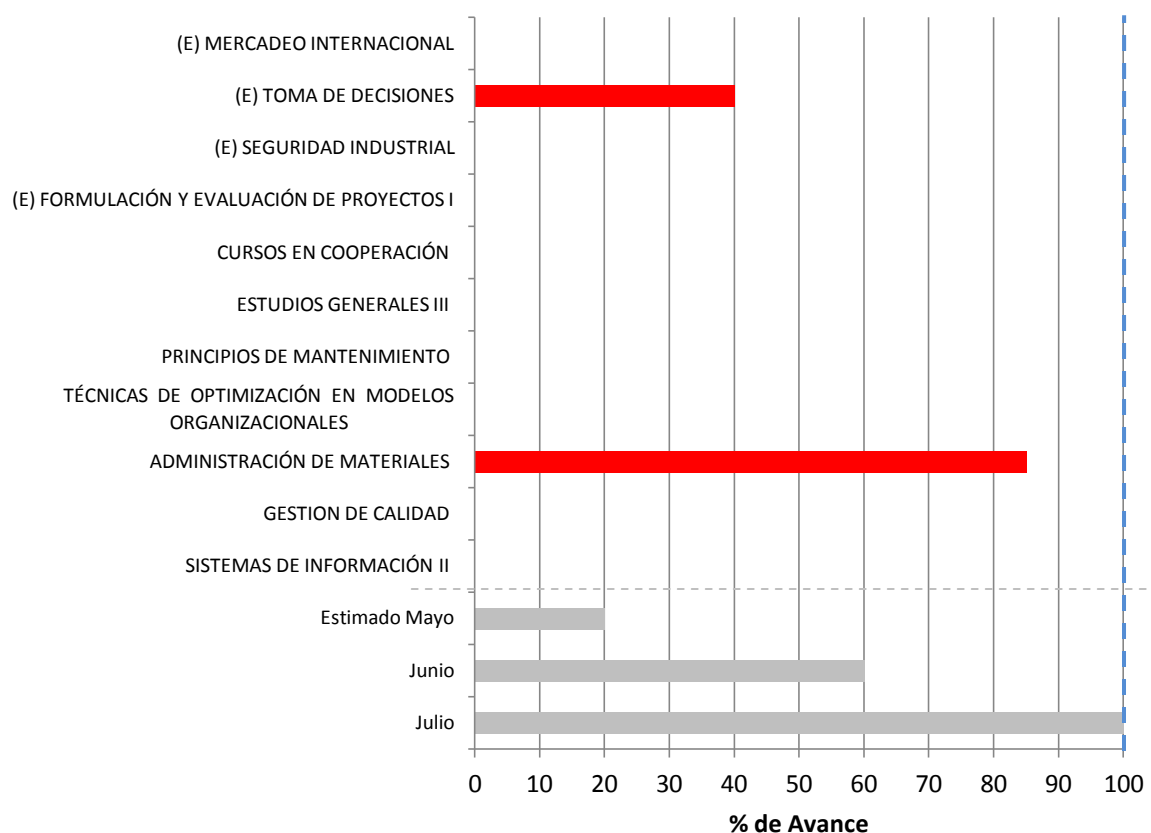

Leyenda:

- Sobre lo esperado
- En lo esperado
- Por debajo de lo esperado
- Estimado

(*)

- Plantilla N° 3 ESTRUCTURACIÓN PEDAGÓGICA DE UN CURSO EN LÍNEA PARA SER DICTADO EN LA MODALIDAD SEMI-PRESENCIAL
- Plantilla N° 4 INSTRUCCIONES PARA UN RECORRIDO EXITOSO
- Plantilla N° 5 BIENVENIDA AL CURSO
- Plantilla N° 6 PLAN DE TRABAJO
- Plantilla N° 7 GLOSARIO
- Plantilla N° 8 BIBLIOGRAFÍA
- Plantilla N° 9 DE QUÉ TRATA EL TEMA
- Plantilla N° 10 EVALUACIÓN

**El porcentaje de avance de la Fase I corresponde al material presente en las carpetas compartidas en el Google Drive