



UNIVERSIDAD SIMÓN BOLÍVAR
SECRETARÍA
DIRECCIÓN DE SERVICIOS MULTIMEDIA

INFORME DE AVANCE
VIRTUALIZACIÓN DE LAS ASIGNATURAS
DE LA CARRERA DE ORGANIZACIÓN EMPRESARIAL
AL 31/12/2013

A fin de alcanzar la meta de virtualización de las asignaturas de la carrera Organización Empresarial en la modalidad semipresencial, la Dirección de Servicios Multimedia, a través de la Unidad de Edumática se encuentra trabajando en el Desarrollo, Diseño y Producción de Contenidos. En este sentido, en el Cuadro N. 1 se muestran las actividades que se vienen desarrollando y sobre lo cual se expondrán los niveles de avances alcanzado en términos generales en este informe.

Cuadro 1: Actividades Asociadas a la Virtualización de Contenidos

Fase I	Levantamiento de Contenidos	Presentación de metodología	Charla a los profesores
			Entrega de Plantillas
		Certificación Programa	Recepción de Programa de los profesores
			Certificación de los Programas Académicos en Decanatos
		Completar Plantillas	Atención de Consulta por parte de los profesores en cuanto al llenado de las plantillas
			Recepción de Plantillas
			Validación de plantillas vs recursos faltantes
		Revisión inicial (preliminar)	
Fase II	Producción de contenidos	Desarrollo Contenidos	Solicitud contenidos
			Recepción
			Revisión/Ajustes
		Diseño de contenidos	Aplicar formato
			Tecnología de texto
			Solicitud imágenes DG
	Elaboración G.Audio		
		Elaboración G.Anim.	
	Producción MM	Entr. insumos Dpto.MM	
		Subir fuentes Google Drive	
		Revisión DI	
		Ajustes MM	
		Conversión iSpring MM	
		Subir Google Drive recursos convertidos	
	Plataforma	Montaje en el Aula	
Diseño de Actividades	Insumos	Solic. Consignas e Insumos (recursos)	
		Recepción de Consignas	
	Estandarización	Aplicar formato	
		Tecnología de texto	
	Plataforma	Montaje en aula	
		Revisión/Ajustes	
Fase III	Validar Curso	Plataforma	Integración de los Recursos Visuales y Audiovisuales según metodología pedagógica
		Revisión final	Revisión del contenido de la asignatura en el aula virtual se corresponda con el Programa Académico certificado
	Liberar Curso	Plataforma	Privilegios de acceso a la instancia académica que corresponda

ASIGNATURAS DEL PRIMER AÑO

En el trimestre académico septiembre-diciembre 2012, se cumplió con la Fase I del proceso para la virtualización de las asignaturas del primer año de la Carrera de Organización Empresarial. Sin embargo, las asignaturas Inglés I, Inglés III y Fundamentos de Derecho no lograron culminar la Fase I.

Continuando con el cronograma, en enero 2013 se inicio la Fase II, la cual se planifico culminar en conjunto con la Fase III en el mes de julio 2013. Para el mes de julio sólo se alcanzo un 26,67% de la meta de virtualización de las asignaturas.

A continuación en el Gráfico 1 se representa el avance general alcanzado al 31/12/2013 en el proceso de virtualización de las quince (15) asignaturas que conforman el primer año de la Carrera de Organización Empresarial (Fase I y Fases II y III), la adecuación de la Plataforma Moodle que soportará los contenidos académicos en la modalidad semipresencial y el desarrollo del Bloque Introductorio que se inicio en el mes de Octubre.

Gráfico 1: Avance General de la Virtualización del Primer Año Org. Empresarial al 31/12/2013 – Fases I*, II y III.

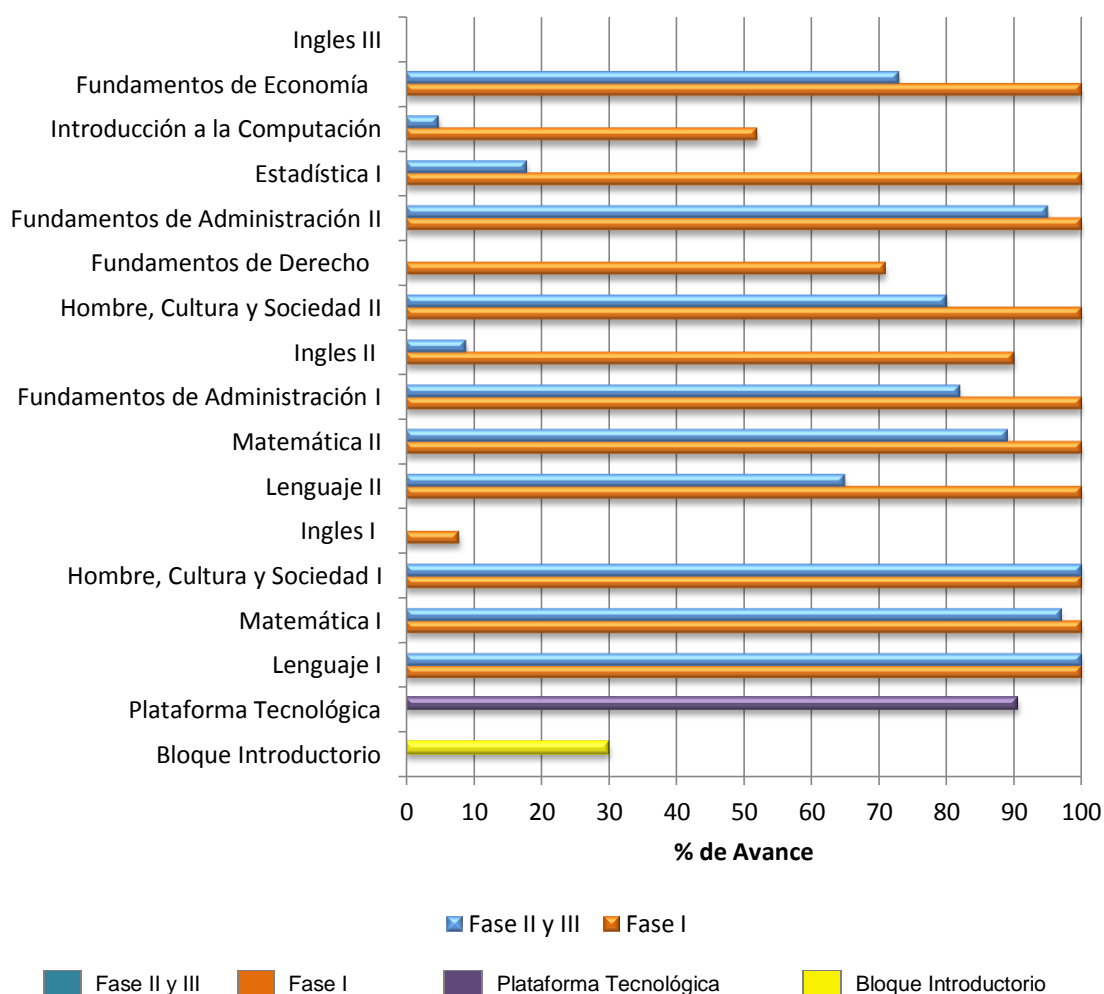

*Nota: El porcentaje de avance de la Fase I corresponde al material presente en las carpetas compartidas en el Google Drive

Con la evaluación de la metodología que se está aplicando, en septiembre se procedió a reprogramar la meta fijada inicialmente. En este sentido, en el Gráfico 2 se representa la reestimación realizada por la DSM para cada asignatura del Primer Año de la Carrera de Organización Empresarial y su nivel de avance al 31/12/2013.

Gráfico 2: Meta reprogramada para Septiembre - Diciembre 2013 (Fase II y III)

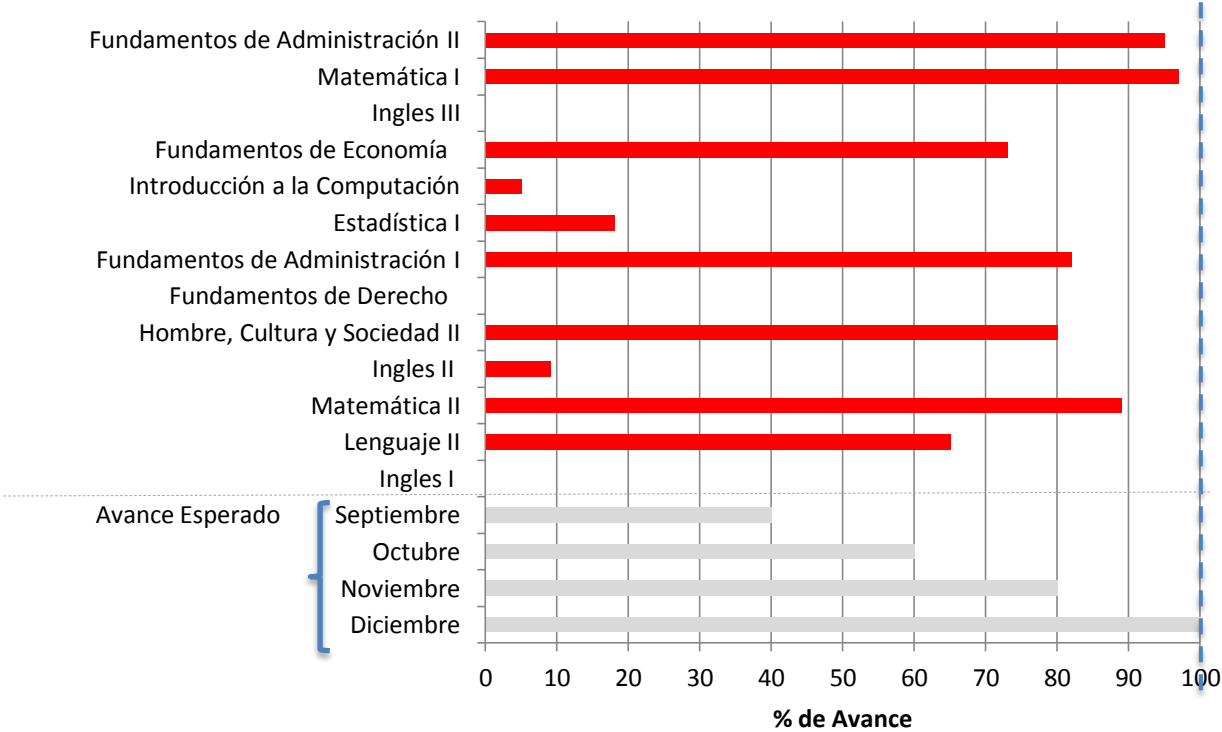

Leyenda:
■ Sobre lo esperado ■ En lo esperado ■ Por debajo de lo esperado ■ Estimado

Los cursos de *Matemática I* y *Fundamentos de Administración II* debieron estar listos para el mes de julio, sin embargo, aún se presentan como inconclusos

Matemática I: No hubo avance. Se mantiene en proceso la sincronización de recursos no presenciales.

Matemática II: El porcentaje reflejado corresponde al desarrollo de contenido.

Hombre, Cultura y Sociedad II: El 30/12/2013 se recibió el guión para la grabación de los audios, que actualmente se encuentra en revisión por parte del especialista.

Lenguaje II: El porcentaje se mantiene igual. El profesor no ha enviado los insumos pendientes (una presentación y las actividades).

Fundamentos de Administración I: Se encuentra en producción de contenidos.

Fundamentos de Economía: Se encuentra en producción de contenidos.

Fundamentos de Derecho: Se mantiene el mismo porcentaje. No se ha logrado completar la Fase I, con lo cual el inicio de la Fase II se encuentra demorado.

Inglés I: No se ha culminado la Fase I.

Inglés II: No hubo avance en la virtualización.

Inglés III: No existe ningún recurso y plantillas a revisar hasta esta fecha.

Introducción a la Computación: No hubo avance por parte del experto en contenido. Aún no he recibido las plantillas con los ajustes ni los recursos solicitados. Se acondicionó la estructura base de la materia en el aula virtual, siguiendo el programa aprobado.

Estadística I: Aún el experto en contenidos está haciendo ajustes del material.

Para el mes de diciembre la situación de las asignaturas Inglés I, II y III, así como Introducción a la Computación y Fundamentos de Derecho se mantienen sin avances. En el caso de Estadística I, no se ha logrado avanzar al ritmo esperado.

ASIGNATURAS DEL SEGUNDO AÑO

Conforme a lo programado, en el mes de enero 2013 inicio el proceso para la virtualización de las quince asignaturas del segundo año de la carrera de Organización Empresarial, dictando la charla a los profesores responsables y la entrega de las plantillas a ser completadas por estos.

Acorde a las actividades ejecutadas hasta el 31/12/2013, la Fase I no ha podido ser concluida. Las cinco (5) asignaturas que aun no presentan avance, al no observarse el material presente en las carpetas compartidas en el Google Drive son Técnicas de Control de Calidad, Contabilidad II, Comunicación Gerencial, Sistemas y Procedimientos y, Métodos y Tiempo. Para el resto de las asignaturas no hubo avance registrado en comparación con el mes anterior.

En el Gráfico N. 3 se representa el nivel de avance en cuanto a la entrega de las Plantillas (3, 4, 5, 6, 7, 8 y 9), los recursos y los Programas Académicos de las Asignaturas a Virtualizar por parte de los profesores responsables. No hubo variación con respecto al mes anterior.

Gráfico 3: Plantillas*, Recursos y Programas Académicos consignados por los profesores responsables del Segundo año de Org. Emp. al 31/12/2013 (Fase I)**

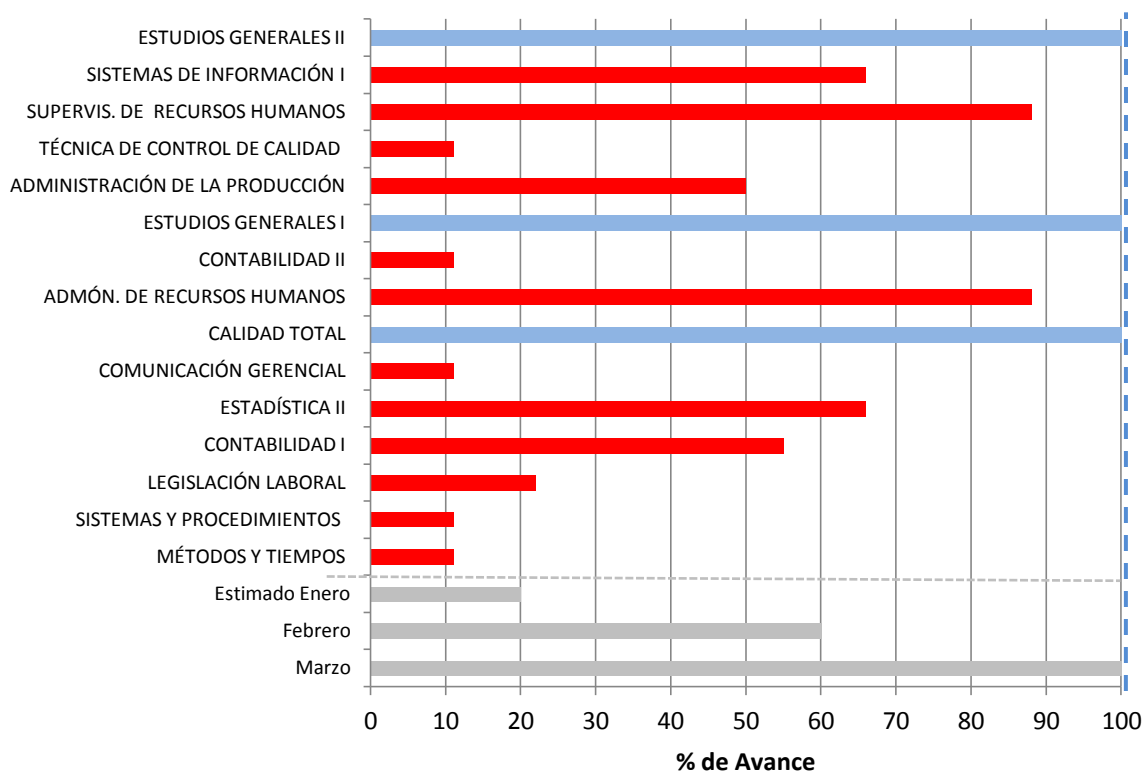

Leyenda:

- Sobre lo esperado
- En lo esperado
- Por debajo de lo esperado
- Estimado

(*)

- Plantilla N° 3 ESTRUCTURACIÓN PEDAGÓGICA DE UN CURSO EN LÍNEA PARA SER DICTADO EN LA MODALIDAD SEMI-PRESENCIAL
- Plantilla N° 4 INSTRUCCIONES PARA UN RECORRIDO EXITOSO
- Plantilla N° 5 BIENVENIDA AL CURSO
- Plantilla N° 6 PLAN DE TRABAJO
- Plantilla N° 7 GLOSARIO
- Plantilla N° 8 BIBLIOGRAFÍA
- Plantilla N° 9 DE QUÉ TRATA EL TEMA

**El porcentaje de avance de la Fase I corresponde al material presente en las carpetas compartidas en el Google Drive

ASIGNATURAS DEL TERCER AÑO

Conforme a lo programado, en el mes de mayo 2013 inicio el proceso para la virtualización de las asignaturas del tercer año de la carrera de Organización Empresarial (6 cursos regulares, 4 Electivas Profesionales y 1 Pasantía), dictando la charla a los profesores responsables y la entrega de las plantillas a ser completadas por éstos.

En el Gráfico N. 4 se representa el nivel de avance en cuanto a la entrega de las Plantillas (3, 4, 5, 6, 7, 8, 9 y 10), los recursos y los Programas Académicos de las Asignaturas a Virtualizar por parte de los profesores responsables. En este periodo no hubo avance con respecto al mes anterior.

Gráfico 4: Plantillas*, Recursos y Programas Académicos consignados por los profesores responsables del Tercer año de Org. Emp. al 31/12/2013 (Fase I)**

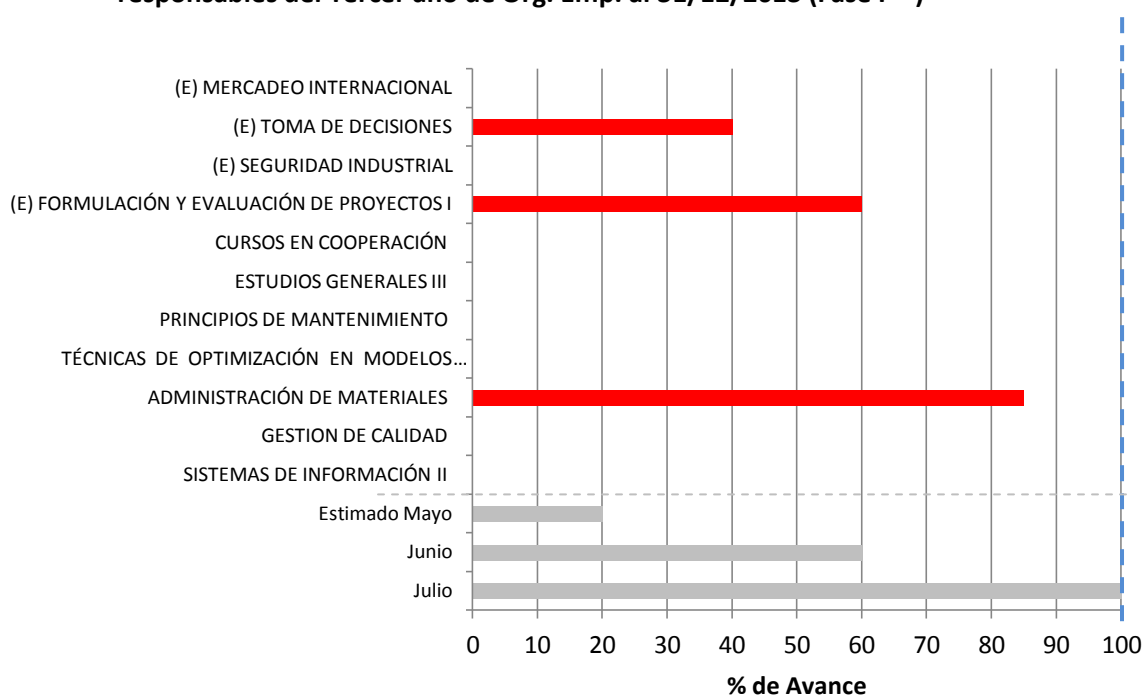

Legenda:

■ Sobre lo esperado
 ■ En lo esperado
 ■ Por debajo de lo esperado
 ■ Estimado

(*)

- Plantilla N° 3 ESTRUCTURACIÓN PEDAGÓGICA DE UN CURSO EN LÍNEA PARA SER DICTADO EN LA MODALIDAD SEMI-PRESENCIAL
- Plantilla N° 4 INSTRUCCIONES PARA UN RECORRIDO EXITOSO
- Plantilla N° 5 BIENVENIDA AL CURSO
- Plantilla N° 6 PLAN DE TRABAJO
- Plantilla N° 7 GLOSARIO
- Plantilla N° 8 BIBLIOGRAFÍA
- Plantilla N° 9 DE QUÉ TRATA EL TEMA
- Plantilla N° 10 EVALUACIÓN

**El porcentaje de avance de la Fase I corresponde al material presente en las carpetas compartidas en el Google Drive